



Vollautomatisches Programmupdate via Internet

Bis jetzt mussten die Updatedateien z.B. fidpr.zip und fidda.zip manuell in den Ordner „Netzlaufwerk“ : \usr \ vpro5 \ update gespeichert werden.

Dies ist in Zukunft für alle Programmpakete auf grafischer Oberfläche hinfällig.

Notwendige Schritte:

- 295: Utilities
- (99) = Programmupdate DAM-EDV Internet Download
- Vorgaben okay? (J/N) J = Ja
- Ausfüllen der Downloadbestätigung
- Absenden der Downloadbestätigung
- Schließen des Internet Explorer
- Das Holen und Speichern der Updatedateien erledigt das Programm.



Übersicht Programmeinstiege

Es gibt nun eine Übersicht, welcher Anwender welches Programmpaket von DAM-EDV gerade bearbeitet. Diese Funktion kann in jedem Programm von DAM-EDV bei jeder Eingabe mittels Tool-Button abgerufen werden.

Angezeigt werden die Terminalnummer, der Name des Anwenders, das Datum und die Uhrzeit des Einstiegs in das Programmpaket.

z.B.

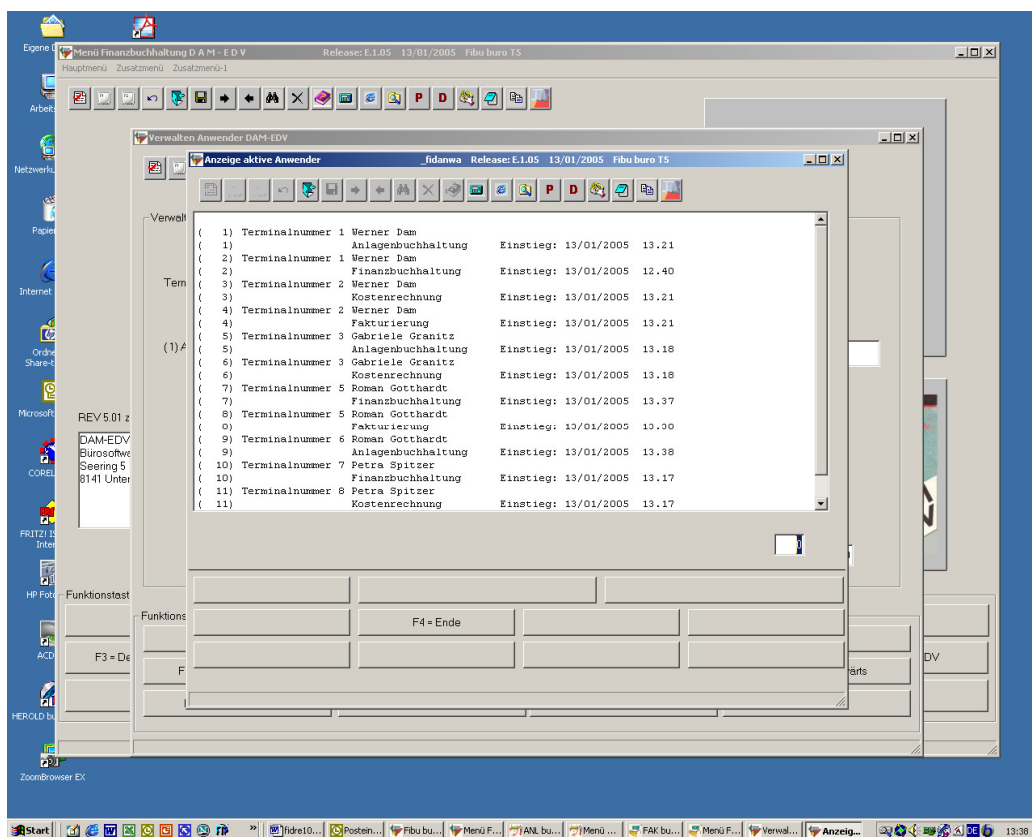

Die einzelnen Bausteine:

a) Symbol F19



Mit Hilfe dieses Programms können die Terminalnummern je Anwender angelegt werden.

Verwalten Anwender DAM-EDV

Terminalnummer

(1) Anwender

Änderungskennzeichen

Funktionstasten

CR = Eingabe			
	F4 = Ende	F5 = Aufzeichnen	F6 = Blättern vorwärts
F7 = Blättern rückwärts		F9 = Löschen	

b) F1 = Anzeige angelegte Anwender

Anzeige angelegte Anwender

```
( 1) Terminalnummer 1 Werner Dam
( 2) Terminalnummer 2 Werner Dam
( 3) Terminalnummer 3 Gabriele Granitz
( 4) Terminalnummer 4 Gabriele Granitz
( 5) Terminalnummer 5 Roman Gotthardt
( 6) Terminalnummer 6 Roman Gotthardt
( 7) Terminalnummer 7 Petra Spitzer
( 8) Terminalnummer 8 Petra Spitzer
( 9) Terminalnummer 9 Walter Kellerer
(10) Terminalnummer A Walter Kellerer
(11) Terminalnummer B Lorenz Kellerer
(12) Terminalnummer C Lorenz Kellerer
```

Funktionstasten

CR = lfd Nummer			
	F4 = Ende		

c) F2 = Anzeige aktive Anwender

Terminalnummer	Anwender	Abteilung	Einstieg	Zeitpunkt
(1)	Terminalnummer 1 Werner Dam	Anlagenbuchhaltung	Einstieg: 13/01/2005	13.21
(2)	Terminalnummer 1 Werner Dam	Finanzbuchhaltung	Einstieg: 13/01/2005	12.40
(3)	Terminalnummer 2 Werner Dam	Kostenrechnung	Einstieg: 13/01/2005	13.21
(4)	Terminalnummer 2 Werner Dam	Fakturierung	Einstieg: 13/01/2005	13.21
(5)	Terminalnummer 3 Gabriele Granitz	Anlagenbuchhaltung	Einstieg: 13/01/2005	13.18
(6)	Terminalnummer 3 Gabriele Granitz	Kostenrechnung	Einstieg: 13/01/2005	13.18
(7)	Terminalnummer 5 Roman Gotthardt	Finanzbuchhaltung	Einstieg: 13/01/2005	13.07
(8)	Terminalnummer 5 Roman Gotthardt	Fakturierung	Einstieg: 13/01/2005	13.09
(9)	Terminalnummer 6 Roman Gotthardt	Anlagenbuchhaltung	Einstieg: 13/01/2005	13.10
(10)	Terminalnummer 7 Petra Spitzer	Finanzbuchhaltung	Einstieg: 13/01/2005	13.17
(11)	Terminalnummer 8 Petra Spitzer	Kostenrechnung	Einstieg: 13/01/2005	13.17

F4 = Ende